skylife AD **+** PLUS
스카이 라이프 채널 광고 제안서



(주)우진애드컴

www.wojinad.com

(주)우진애드컴 서울시 강남구 강남대로 570 4층 TEL. 02-545-8746 / Web. www.wojinad.com

이렇게 달라집니다 **전국 919만 가입자**

- KT자회사 편입으로 2013년 1월 부터 Olleh TV 채널광고 추가 동시 송출.
- 총 가입가구 수 919만 (skylife 419만 + olleh tv 500만) (2014년 1월 기준)
- **주요 방송매체로 급부상**
 ※ 방송광고시장에서 광고집행 고려군의 최소 커버리지는 500~700만 가입자
 (AGR NMR의 차세대광고 시스템 도입에 관한 광고전문가 심층인터뷰 결과, 2011.7)



skylife 채널광고 연도별 노출가구 (단위:만)

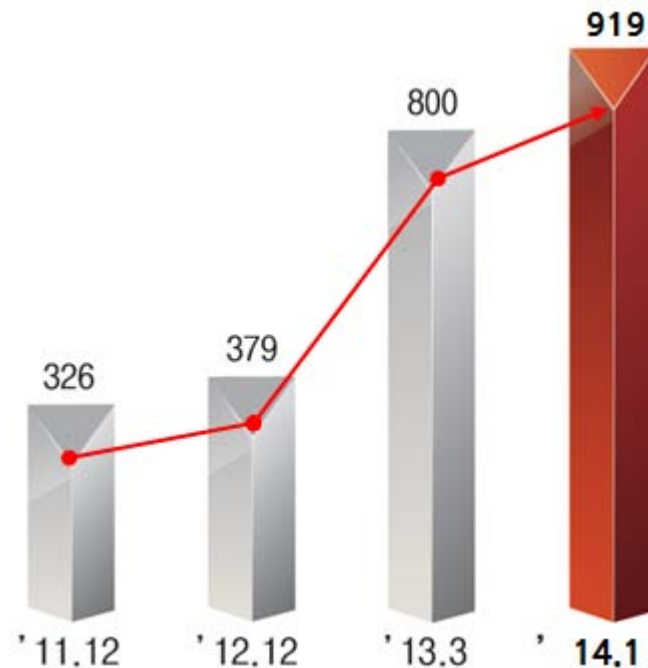

이렇게 달라집니다 **75개 채널광고**

- 드라마, 영화, 보도, 오락 등 **다양한 장르의 채널광고 집행**(국내 최다)
- 개별채널 단위의 Planning & Buying이 아닌 단 한번에 **다양한 채널 Mixing**
- 띠 편성 등 **다양한 광고편성 가능**(특정 시간대, 특정 장르 집중 노출)

채널군	광고노출시간									
드라마	KBS Drama	MBC Drama	SBS Plus	Dramax	FOX					
스포츠	KBS Sports	MBC Sports	SBS Sports	SBS Golf	Golf					
영화	OCN	OCN	OCN	XTM	OCN Series	AXN	AXN	E!TV	AXN	W
보도/경제	YTN	YTN	W	KT	YTN	tomato	MTN	SBS CNBC		
여성	Olive	Olive	Olive	GTV	KBS Olive	MBC Olive				
연예/오락	tvN	KBS Joy	MBC Joy	E channel	comedy	ykstar	YG	FX	dV	MBLAQ
종합편성	A	JBC	MBN	TV조선						
음악	MBC	MBC								
어린이/애니	JIB	재능TV	JIB	ANIMAX	ANIMAX	재능TV	CN	KBS Kids		
다큐/교양	NATIONAL GEOGRAPHIC CHANNEL	KBS Prime	GTV	OBS						
취미/기타	foodtv	foodtv	HOME STORY	비데TV	비데TV	비데TV				

*채널광고(SB, Station Break 광고) 케이블TV채널의 프로그램과 프로그램사이의 토막광고(2분)

광고시청률 공개

- 닐슨코리아·TNmS 시청률분석 프로그램에서 **skylife채널광고 분석 가능**
- skylife 채널광고의 **객관성과 신뢰성 제고**
- skylife·케이블TV방송사 연합광고 **심포니 채널광고 시청률 공개**

[Nielsen Korea arianna]

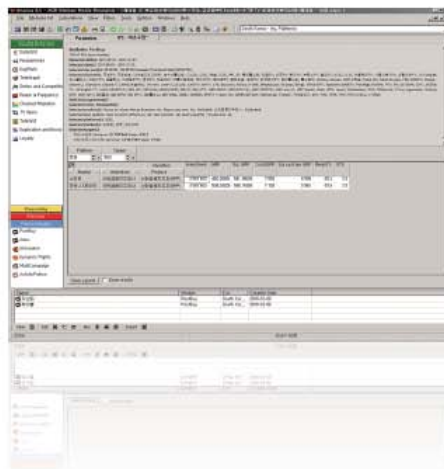
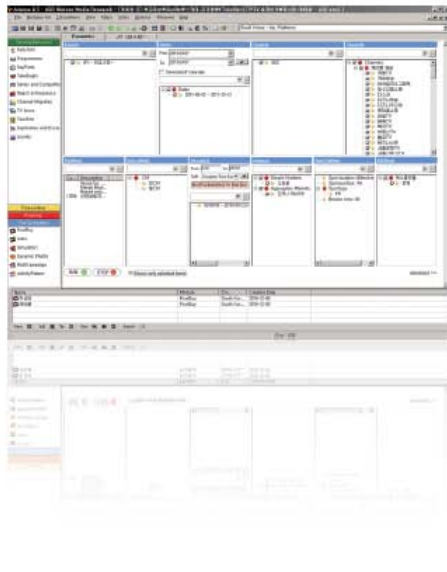
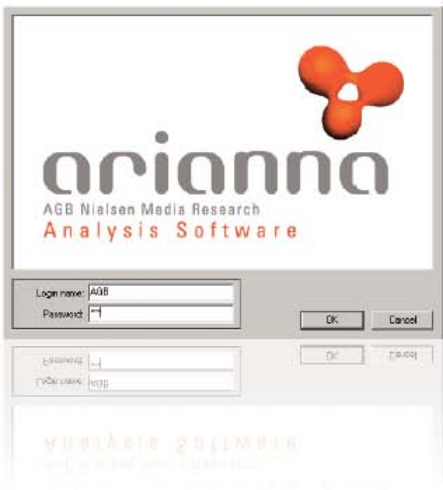

[TNmS InfoSys TV]



이렇게 달라집니다 skylife 채널광고 광고효율성 증가

- skylife 채널광고 효율성(CPRP), 지상파·케이블 채널 대비 경쟁력 보유
- 특히 케이블PP 예산을 skylife + Olleh TV 전용 시 매우 효과적

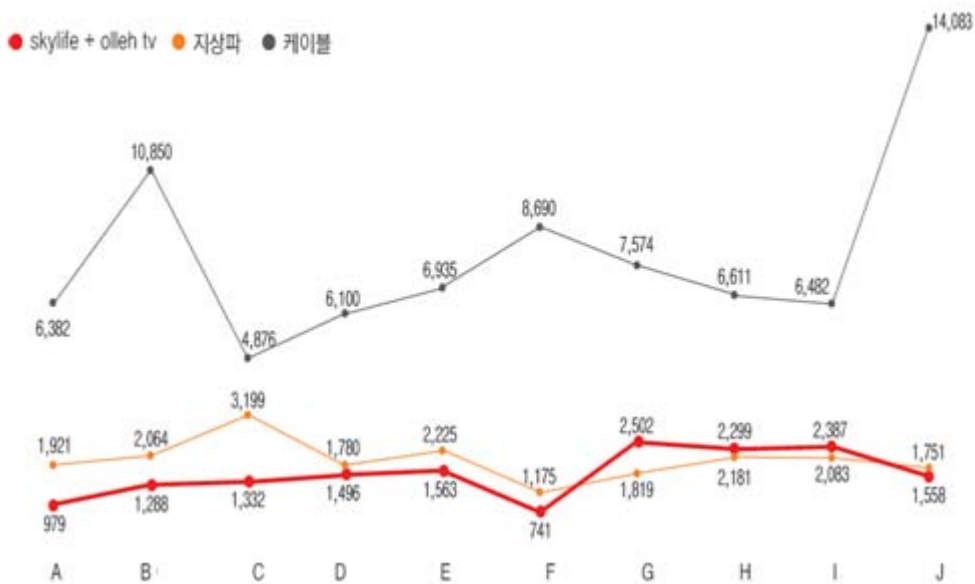

광고주	방송사	CPRP(천원)	광고주	방송사	CPRP(천원)
A 보험사	skylife + olleh tv	979	B 금융지주	skylife + olleh tv	1,288
	지상파	1,921		지상파	2,064
	케이블	6,382		케이블	10,850
C 카드	skylife + olleh tv	1,332	D 정부기관	skylife + olleh tv	1,496
	지상파	3,199		지상파	1,780
	케이블	4,876		케이블	6,100
E 생활가전	skylife + olleh tv	1,563	F 마트	skylife + olleh tv	741
	지상파	2,225		지상파	1,175
	케이블	6,935		케이블	8,690
G 맥주	skylife + olleh tv	2,502	H 음료	skylife + olleh tv	2,299
	지상파	1,819		지상파	2,181
	케이블	7,574		케이블	6,611
I 자동차	skylife + olleh tv	2,387	J 증권	skylife + olleh tv	1,558
	지상파	2,083		지상파	1,751
	케이블	6,482		케이블	14,083

skylife SB광고 제안 큐시트 3천만원

SkyLife & 올레TV Advertising On-Air Schedule Form

< Sample >

skylife olleh tv

광고주	브랜드	방송기간	청약금액 (V.A.T 제외)	초수	보너스율	타겟
		2014.11.01-11.30	30,000,000	15	348.00%	

채널	시급	기간	요일	시간	초수	CM위치	단가	횟수	금액
KBS N 스포츠	SSA	11/01-11/30	울~일	15:00~26:00	15초	SB	110,000	90	9,900,000
SBS ESPN	SSA	11/01-11/30	울~일	15:00~26:00	15초	SB	110,000	90	9,900,000
MBC SPORTS+	SSA	11/01-11/30	울~일	15:00~26:00	15초	SB	110,000	90	9,900,000
MBC Drama	SSA	11/01-11/30	울~일	21:00~25:00	15초	SB	170,000	90	15,300,000
YTN	SSA	11/01-11/30	울~일	12:00~18:00	15초	SB	160,000	90	14,400,000
뉴스Y	SSA	11/01-11/30	울~일	16:00~21:00	15초	SB	150,000	90	13,500,000
SBS Plus	SA	11/01-11/30	울~일	18:00~21:00	15초	SB	120,000	60	7,200,000
XTM	SA	11/01-11/30	울~일	16:00~22:00	15초	SB	80,000	90	7,200,000
tvN	SA	11/01-11/30	울~일	16:00~22:00	15초	SB	100,000	90	9,000,000
수퍼액션	SA	11/01-11/30	울~일	16:00~22:00	15초	SB	80,000	90	7,200,000
채널CGV	SA	11/01-11/30	울~일	18:00~21:00	15초	SB	100,000	90	9,000,000
AXN	SA	11/01-11/30	울~일	18:00~23:00	15초	SB	80,000	60	4,800,000
J Golf	A	11/01-11/30	울~일	03:00~06:00	15초	SB	50,000	90	4,500,000
KBS Prime	A	11/01-11/30	울~일	02:00~10:00	15초	SB	70,000	90	6,300,000
OCN시리즈	A	11/01-11/30	울~일	02:00~10:00	15초	SB	70,000	90	6,300,000
Total								1,290	134,400,000

* 본 큐시트는 PP 및 방송사의 사정에 의해 일부 변경될 수 있습니다.